

**REPORTE DE AVANCE DE BIENES**

<p align="center"><b>2015</b></p> <p align="center"><b>DIRECCIÓN GENERAL DE EDUCACIÓN SUPERIOR TECNOLÓGICA</b></p> <p align="center">COORDINACIÓN SECTORIAL DE PLANEACIÓN Y DESARROLLO DEL SISTEMA</p> <p align="center">DIRECCIÓN DE PROGRAMACIÓN PRESUPUESTAL E INFRAESTRUCTURA FÍSICA</p>	<b>DATOS DEL REMITENTE</b>		<b>ENTRADA DE BIENES</b>				
	NOMBRE: DSPPROJECTS SA DE CV		<b>FECHA</b>		<b>NO. REPORTE 1</b>		
	DOMICILIO: FRANCISCO DE QUEVEDO 330 ARCOS VALLARTA GUADALAJARA, GUADALAJARA		26 DÍA	4 MES	2017 AÑO	1 HOJA	1 DE
	MUNICIPIO: GUADALAJARA		<b>DATOS DEL TECNOLÓGICO</b>				
NO. FACTURA: FA2370		NOMBRE: Tecnológico de Estudios Superiores de Ecatepec				ESTADO: Estado de México.	
PROGRAMA Y AÑO: PROEXO 2015		FEDERAL: \$4'516,304.00		PORCENTAJE DE AVANCE FINANCIERO DE LA META		89.57%	
MONTO ASIGNADO: ESTATAL: \$4'516,304.00		TOTAL: \$9'032,608.00		PORCENTAJE DE AVANCE FÍSICO DE LA META		89.57%	

DESCRIPCION DEL BIEN	UNIDAD	CANT.	P. UNITARIO	IMPORTE
EQUIPO DE MEDICIÓN	EQUIPO	1	\$ 85,024.90	\$ 85,024.90
AEROGENERADOR COLEMAN	EQUIPO	1	\$ 14,360.80	\$ 14,360.80
CAMARA GOPRO	EQUIPO	1	\$ 10,044.27	\$ 10,044.27

IMPORTE DE ESTA HOJA IVA INCLUIDO	\$ 109,429.97
IMPORTE TOTAL DE LA ENTRADA IVA INCLUIDO	\$ 109,429.97

Al mes de enero se reportó un acumulado de \$7'980,530.57 más las compras de esta nos da un acumulado de \$8'089,960.54

<p align="center"><b>FORMULÓ</b></p> <p>NOMBRE: M EN AF. MA CRISTINA PERES AYALA                  CARGO: JEFA DE LA UNIDAD DE PLANEACIÓN                  CORREO: plan_decatepec@tecnm.mx                  TELÉFONO: 50002310                  Fecha Elaboración: 06/06/2017</p> <p align="right"><i>[Firma]</i> FIRMA</p>	<p align="center"><b>RECEPCIÓN FÍSICA</b></p> <p>NOMBRE: C. IRENE CECILIA CRUZ REZA                  CARGO: JEFA DEL DEPARTAMENTO DE RECURSOS MATERIALES</p> <p align="right"><i>[Firma]</i> FIRMA</p>	<p align="center"><b>CONFORMIDAD</b></p> <p align="center">JEFE(A) DE LABORATORIO</p> <p>NOMBRE: DR. JORGE DÍAZ SALGADO                  CARGO: PROFESOR DE ASIGNATURA</p> <p align="right"><i>[Firma]</i> FIRMA</p>	<p align="center"><b>AUTORIZÓ</b></p> <p align="center">EL DIRECTOR DEL TECNOLÓGICO</p> <p>NOMBRE: LIC. SERGIO MANCILLA GUZMÁN</p> <p align="right"><i>[Firma]</i> FIRMA</p> <p align="center"><b>SELO</b></p>
--	--	--	--



**REPORTE DE AVANCE DE BIENES**

<p align="center"><b>2015</b></p> <p align="center"><b>DIRECCIÓN GENERAL DE EDUCACIÓN SUPERIOR TECNOLÓGICA</b></p> <p align="center">COORDINACIÓN SECTORIAL DE PLANEACIÓN Y DESARROLLO DEL SISTEMA</p> <p align="center">DIRECCIÓN DE PROGRAMACIÓN PRESUPUESTAL E INFRAESTRUCTURA FÍSICA</p>	<b>DATOS DEL REMITENTE</b>		<b>ENTRADA DE BIENES</b>				
	NOMBRE: <u>DIXLAB SA DE CV</u>		<b>FECHA</b>		<b>NO. REPORTE 1</b>		
	DOMICILIO: <u>ANTONIO M. ANZA NO. 41</u>		<u>20</u>	<u>2</u>	<u>2017</u>	<u>1</u>	<u>1</u>
	MUNICIPIO: <u>COL. ROMA</u>		DÍA	MES	AÑO	HOJA	DE
NO. FACTURA: <u>CUAUHTEMOC</u>		NOMBRE: <u>Tecnológico de Estudios Superiores de Ecatepec</u>					
NO. FACTURA: <u>A83</u>		ESTADO: <u>Estado de México.</u>					
PROGRAMA Y AÑO: <u>PROEXOE 2015</u>		MONTOS Y AVANCE					
FEDERAL: <u>\$4'516,304.00</u>		PORCENTAJE DE AVANCE FINANCIERO DE LA META		<u>91.65%</u>			
ESTATAL: <u>\$4'516,304.00</u>		PORCENTAJE DE AVANCE FÍSICO DE LA META		<u>91.65%</u>			
ASIGNADO: <u>TOTAL: \$9'032,608.00</u>							

DESCRIPCION DEL BIEN	UNIDAD	CANT.	P. UNITARIO	IMPORTE
CAMPANA DE EXTRACCION	EQUIPO	2	\$ 79,576.00	\$ 159,152.00
FREGADERO CON TARJA SENCILLO	EQUIPO	2	\$ 14,500.00	\$ 29,000.00

IMPORTE DE ESTA HOJA IVA INCLUIDO	\$ 188,152.00
IMPORTE TOTAL DE LA ENTRADA IVA INCLUIDO	\$ 188,152.00

Al mes de enero se reportó un acumulado de \$7'980,530.57 más la 2370 y esta nos da un acumulado de \$8'278,112.54

<p align="center"><b>FORMULO</b></p> <p>NOMBRE: M EN AF. MA CRISTINA PERES AYALA          CARGO: JEFA DE LA UNIDAD DE PLANEACIÓN          CORREO: <u>plan_decatepec@tecnm.mx</u>          TELÉFONO: 50002310          Fecha Elaboración: 06/06/2017          FIRMA</p>	<p align="center"><b>RECEPCIÓN FÍSICA</b></p> <p>NOMBRE: C. IRENE CECILIA CRUZ REZA          CARGO: JEFA DEL DEPARTAMENTO DE RECURSOS MATERIALES          FIRMA</p>	<p align="center"><b>CONFORMIDAD</b></p> <p align="center">JEFE(A) LABORATORIO</p> <p>NOMBRE: MTR. JOSÉ MANUEL MEJÍA ISLAS          CARGO: ENCARGADO DE LABORATORIO          FIRMA</p>	<p align="center"><b>AUTORIZÓ</b></p> <p align="center">EL DIRECTOR DEL TECNOLÓGICO</p> <p>NOMBRE: <u>LIC. SERGIO MANCILLA GUZMÁN</u>          FIRMA          SELLO</p>
--	---	--	---



**REPORTE DE AVANCE DE BIENES**

<p style="font-size: 24px; font-weight: bold; margin: 0;">2015</p> <p style="font-weight: bold; margin: 5px 0;">DIRECCIÓN GENERAL DE EDUCACIÓN SUPERIOR TECNOLÓGICA</p> <p style="font-size: 10px; margin: 5px 0;">COORDINACIÓN SECTORIAL DE PLANEACIÓN Y DESARROLLO DEL SISTEMA</p> <p style="font-size: 10px; margin: 5px 0;">DIRECCIÓN DE PROGRAMACIÓN PRESUPUESTAL E INFRAESTRUCTURA FÍSICA</p>	<p align="center"><b>DATOS DEL REMITENTE</b></p> <p>NOMBRE: <u>MURILLO MARTÍNEZ ROSA MARGARITA</u></p> <p>DOMICILIO: <u>ORIENTE 3 311 REFORMA</u></p> <p>MUNICIPIO: <u>NEZAHUALCOYOTL</u></p> <p>NO. FACTURA: <u>168 Y 177</u></p>	<p align="center"><b>ENTRADA DE BIENES</b></p> <table border="1" style="width:100%; border-collapse: collapse; margin-bottom: 5px;"> <tr> <td align="center" colspan="3">FECHA</td> <td align="center" colspan="2">NO. REPORTE 1</td> </tr> <tr> <td align="center" style="width:15%;">20</td> <td align="center" style="width:15%;">2</td> <td align="center" style="width:15%;">2017</td> <td align="center" style="width:15%;">1</td> <td align="center" style="width:15%;">1</td> </tr> <tr> <td align="center">DÍA</td> <td align="center">MES</td> <td align="center">AÑO</td> <td align="center">HOJA</td> <td align="center">DE</td> </tr> </table> <p>DATOS DEL TECNOLÓGICO</p> <p>NOMBRE: <u>Tecnológico de Estudios Superiores de Ecatepec</u></p> <p>ESTADO: <u>Estado de México.</u></p>	FECHA			NO. REPORTE 1		20	2	2017	1	1	DÍA	MES	AÑO	HOJA	DE
	FECHA			NO. REPORTE 1													
	20	2	2017	1	1												
	DÍA	MES	AÑO	HOJA	DE												
<p>PROGRAMA Y AÑO: <u>PROEXOE 2015</u></p> <p>FEDERAL: <u>\$4'516,304.00</u></p> <p>ESTATAL: <u>\$4'516,304.00</u></p> <p>MONTO ASIGNADO: <u>TOTAL: \$9'032,608.00</u></p>	<p>PORCENTAJE DE AVANCE FINANCIERO DE LA META: <u>91.65%</u></p> <p>PORCENTAJE DE AVANCE FÍSICO DE LA META: <u>91.65%</u></p>																

DESCRIPCION DEL BIEN	UNIDAD	CANT.	P. UNITARIO	IMPORTE
ANALIZADOR CONTINUO DE BIOGAS	EQUIPO	1	\$ 696,574.20	\$ 696,574.20

IMPORTE DE ESTA HOJA IVA INCLUIDO	\$ 696,574.20
IMPORTE TOTAL DE LA ENTRADA IVA INCLUIDO	\$ 696,574.20

Al mes de enero se reportó un acumulado de \$7'980,530.57 más la 2370, A83 y esta nos da un acumulado de \$8'974,686.74

<p align="center"><b>FORMULO</b></p> <p>NOMBRE: M EN AF. MA CRISTINA PERES AYALA</p> <p>CARGO: JEFA DE LA UNIDAD DE PLANEACIÓN</p> <p>CORREO: <u>plan_decatepec@tecnm.mx</u></p> <p>TELÉFONO: 50002310</p> <p>Fecha Elaboración: 06/06/2017</p> <p align="right">FIRMA</p>	<p align="center"><b>RECEPCIÓN FÍSICA</b></p> <p>NOMBRE: C. IRENE CECILIA CRUZ REZA</p> <p>CARGO: JEFA DEL DEPARTAMENTO DE RECURSOS MATERIALES</p> <p align="right">FIRMA</p>	<p align="center"><b>CONFORMIDAD</b></p> <p align="center">JEFE LABORATORIO</p> <p>NOMBRE: MTR. WENCESLAO BONILLA BLANCAS</p> <p>PROFESOR DE LA MAESTRÍA EN EFICIENCIA ENERGÉTICA Y ENERGÍAS RENOVABLES</p> <p align="right">FIRMA</p>	<p align="center"><b>AUTORIZÓ</b></p> <p align="center">EL DIRECTOR DEL TECNOLÓGICO</p> <p>NOMBRE: <u>LIC. SERGIO MANCILLA GUZMÁN</u></p> <p align="right">FIRMA</p> <p align="center">SELLO</p>
--	---	--	--



**REPORTE DE AVANCE DE BIENES**

<p align="center"><b>2015</b></p> <p><b>DIRECCIÓN GENERAL DE EDUCACIÓN SUPERIOR TECNOLÓGICA</b></p> <p>COORDINACIÓN SECTORIAL DE PLANEACIÓN Y DESARROLLO DEL SISTEMA</p> <p>DIRECCIÓN DE PROGRAMACIÓN PRESUPUESTAL E INFRAESTRUCTURA FÍSICA</p>	<b>DATOS DEL REMITENTE</b>	<b>ENTRADA DE BIENES</b>				
	NOMBRE: EQUIPAR SA DE CV	<b>FECHA</b>		<b>NO. REPORTE 1</b>		
	DOMICILIO: JUAN SANCHEZ AZCONA 1447 COL. DEL VALLE	20	2	2017	1	1
	MUNICIPIO: BENITO JUARÉZ	<b>DATOS DEL TECNOLÓGICO</b>		<b>HOJA DE</b>		
NO. FACTURA: 28320	NOMBRE: Tecnológico de Estudios Superiores de Ecatepec		ESTADO: Estado de México.			
PROGRAMA Y AÑO: PROEXO 2015		PORCENTAJE DE AVANCE FINANCIERO DE LA META: 100.00%				
MONTO ASIGNADO: FEDERAL: \$4'516,304.00 ESTATAL: \$4'516,304.00		PORCENTAJE DE AVANCE FÍSICO DE LA META: 100.00%				
TOTAL: \$9'032,608.00						

DESCRIPCION DEL BIEN	UNIDAD	CANT.	P. UNITARIO	IMPORTE
DISPENSADOR DE DIENTE DE SIERRA	EQUIPO	1	\$ 38,513.89	\$ 38,513.89
MICROSCOPIO BINOCULAR BIOLOGICO	EQUIPO	2	\$ 24,036.01	\$ 48,072.02

IMPORTE DE ESTA HOJA IVA INCLUIDO				\$ 86,585.91
IMPORTE TOTAL DE LA ENTRADA IVA INCLUIDO				\$ 86,585.91

Al mes de enero se reportó un acumulado de \$7'980,530.57 más la 2370, A83168,177 y esta nos da un acumulado de \$9'061,272.65

<p align="center"><b>FORMULÓ</b></p> <p>NOMBRE: M EN AF. MA CRISTINA PERES AYALA                  CARGO: JEFA DE LA UNIDAD DE PLANEACIÓN                  CORREO: plan_decatepec@tecnm.mx                  TELÉFONO: 50002310                  Fecha Elaboración: 06/06/2017                  FIRMA</p>	<p align="center"><b>RECEPCIÓN FÍSICA</b></p> <p>NOMBRE: C. IRENE CECILIA CRUZ REZA                  CARGO: JEFA DEL DEPARTAMENTO DE RECURSOS MATERIALES                  FIRMA</p>	<p align="center"><b>CONFORMIDAD</b>                  JEFE LABORATORIO</p> <p align="center"><i>[Firma]</i></p> <p>NOMBRE: MTR. JOSÉ MANUEL MEJÍA ISLAS Y MTR. ALEJANDRO TORRES ALDACO                  CARGO: ENCARADO DE LABORATORIO Y PROFESOR TITULAR DE LA DIVISIÓN DE QUÍMICA Y BIOQUÍMICA                  FIRMA</p>	<p align="center"><b>AUTORIZÓ</b>                  EL DIRECTOR DEL TECNOLÓGICO</p> <p>NOMBRE: LIC. SERGIO MANCILLA GUZMÁN                  FIRMA                  SELLO</p>
---	---	---	---



TECNOLÓGICO DE ESTUDIOS SUPERIORES DE ECATEPEC

AVANCES DE PROEXOE 2015 A MAYO 2017



ANALIZADOR CONTINUO DE BIOGAS



FREGADERO CON TARJA



CAMPANA DE EXTRACCIÓN



MICROSCOPIO BINOCULAR BIOLÓGICO

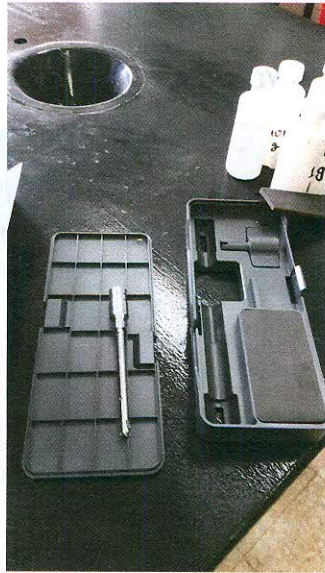

DISPENSADOR DE DIENTE DE SIERRA



AEROGENERADOR COLEMAN

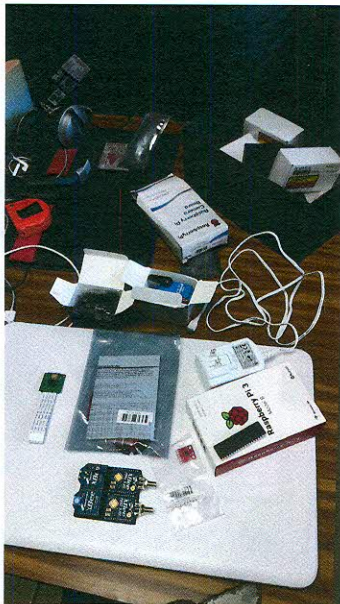

EQUIPO DE MEDICIÓN